WSV.de
Wasserstraßen- und
Schifffahrtsverwaltung
des Bundes

Hier entsteht, finanziert durch die Bundesrepublik Deutschland,
aufgrund eines Beschlusses des Deutschen Bundestages:

Abladeoptimierung der Fahrrinnen am Mittelrhein

Baggerversuch im Fels

Rhein-km 541,400 - 541,800

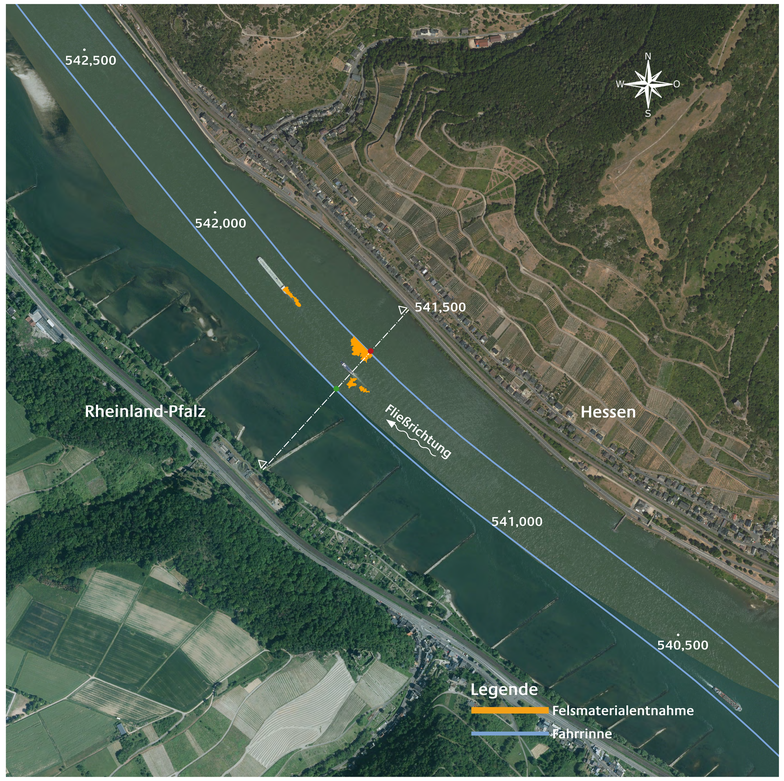

Rhein-km 552,000 - 552,300

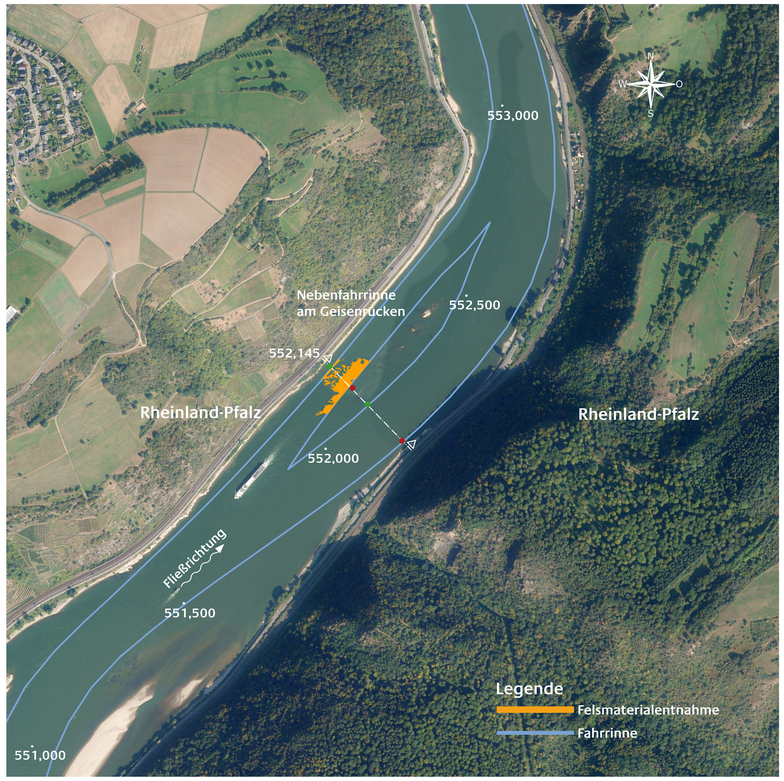

Querschnitt Rhein-km 541,500
Schematische Darstellung (10-fach überhöht)

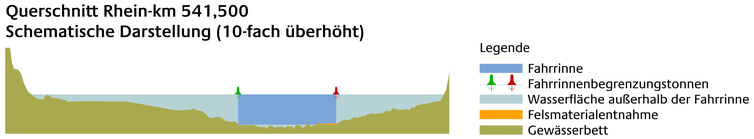

Querschnitt Rhein-km 552,145
Schematische Darstellung (10-fach überhöht)

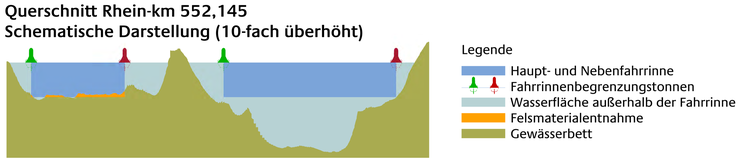

Bauzeit:
Mai bis Juli 2022

Träger des Vorhabens:
Bundesrepublik Deutschland

Vertreten durch:
Wasserstraßen- und
Schifffahrtsamt Rhein
Dienstort:
Königstraße 84
47198 Duisburg

www.wsa-rhein.wsv.de

Bundesministerium
für Digitales
und Verkehr